

Legenda

- Comuni comunali**

- AREE TERRITORIALI OMOGENEE (ATO)**
 - ATO 1 - Parco del Sile
 - ATO 2 - Territorio delle risorgie
 - ATO 3 - Centri di Faraole e Barco
 - ATO 4 - Area Treviso - Castelnuovo
 - ATO 5 - Territorio agricolo

- ZONE TERRITORIALI OMOGENEE**
 - Zona Omogenea A
 - Zona Omogenea B
 - Zona Omogenea C
 - Zona Omogenea C1-5
 - Zona Omogenea C2
 - Zona Omogenea D1 - Industriale ed artigianale
 - Zona Omogenea D2 - Commerciale
 - Zona Omogenea D3 - Turistico alberghiera
 - Zona Omogenea D4 - Agroindustriale
 - Verde Privato

- TERRITORIO AGRICOLO**
 - Nucleo di edificazione diffusa remanente all'interno del Perimetro del Parco Regionale del Fiume Sile
 - Nucleo di edificazione diffusa
 - Agricoltura Integrale
 - Agricoltura non Integrale

- POLITICHE E STRATEGIE PER GLI INSEDIAMENTI**
 - Ambito oggetto di Accordo Art. 6 L.R. 11/2004
 - Perimetro di strumento urbanistico attuativo vigente
 - Perimetro di strumento urbanistico attuativo di previsione
 - Ambito soggetto a progettazione unitaria
 - Area di riconversione e riqualificazione
 - Ambito di progettazione di interesse sovramunicipale
 - Località indicata di tipo "T" - Schede Bonus
 - Opera incongrua
 - Edificio non più funzionale al fondo
 - Attività produttive prive di schedi
 - Attività produttive commerciali ed alberghiere da confermare e schedi K2
 - Schede K1
 - Attività produttive da trasferire
 - Agroindustrie esistenti
 - Serie per fitoricultura esistenti
 - Elementi di riordino in zona agricola
 - Zona produttiva amplabile
 - Zona produttiva non amplabile
 - Valore urbanistico approntato mediamente unico per le attività produttive (SUAP)
 - Viabilità di progetto
 - Intenzione di migliorare
 - Rete ciclabile esistente
 - Percorso ciclabile di collegamento su corsia non riservata
 - Piste e percorsi di previsione

- ZONIZZAZIONE DEL PARCO NATURALE DEL FIUME SILE**
 - Perimetro del Parco Naturale del Fiume Sile
 - Linee di valore di PUG
 - Zona agricola ad orientamento culturale
 - Area di pertinenza valle di rilevanza paesaggistica
 - Zona di ripristino vegetazionale
 - Zona a riserva naturale orientata
 - Zona agricola di tutela paesaggistica
 - Zona delle risorgie
 - Zona ad urbanizzazione controllata
 - Punti di accesso al Parco
 - Area per feste/celebrazioni
 - Area ed attrezzature di interesse comune
 - Area a parco, per il gioco e lo sport
 - Area per parcheggi

- VALORI E TUTTILE**
 - Centro storico
 - Contesto figurativo dei complessi monumentali e delle Ville Venete
 - Villa Veneta
 - Edificio con grado di protezione
 - Area di pertinenza

- INTERVENTI SUL SISTEMA AMBIENTALE**
 - Area nucleo (core area)
 - Area di completamento del nucleo
 - Corridoio ecologico principale
 - Riserva tampone
 - Isola ad elevata naturalità (stepping stone)
 - Viechi
 - Corridoio ecologico secondario
 - Connessione verde
 - Zone di protezione del parco e della serie delle risorgie art. 12
 - Ambiti di cura o in prossimità, da utilizzare anche per usi diversi (Var. 16)
 - Alberature/vegi da inventoriare ed inserire (Var. 16)

- ELEMENTI DI VINCOLO PRINCIPALI**
 - Cave
 - Cave dismesse
 - Cimitero
 - Aeroporto
 - Attrezzatura militare

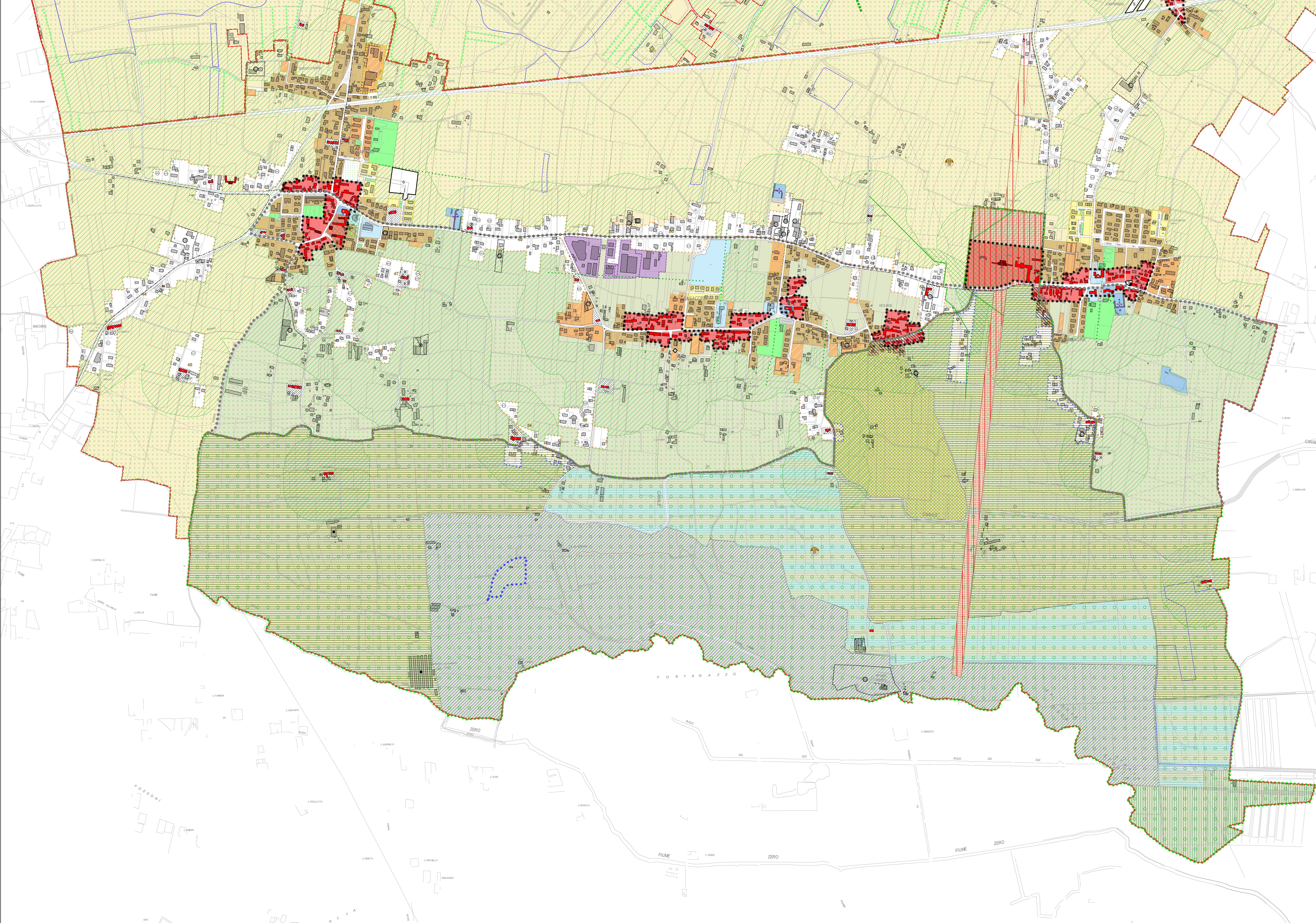

COMUNE DI VEDELAGO
Provincia di Treviso

P.I.

Elaborato **TAV. 1.2 C**

Scala **1:5.000**

CARTA DELLA ZONIZZAZIONE

Piano degli interventi redatto ai sensi della L.r. n. 11 del 23 aprile 2004
VARIANTE 6

Amministrazione comunale:
Sindaco - Giuseppe Romano
Vice Sindaco - Giorgio Marin
Segretario Comunale - dott. ssa Paola De Notti

Ufficio tecnico:
Servizio Urbanistica e Territorio
arch. Alberto Ghiardi
Ing. Stefano Barzan

Gruppo di progettazione:
Apti 76 Co. S.r.l.
dott. Alessandra Vendramini
dott. ssa Roberta Rocca
Ing. Loris Longi
dott. ssa Francesca Pavanello
arch. Francesco Benvenuto
arch. Francesca Giardin

NOVEMBRE 2023