

Legenda COMUNE DI VEDELAGO (TV)
ESTRATTO LEGENDA PI VIGENTE

	Confini comunali		
	Abitanti Territoriali Omogenei (ATO)		
	ATO 1 - Parco del Sile		
	ATO 2 - Territorio delle risorgive		
	ATO 3 - Centri di Fanzolo e Barcon		
	ATO 4 - Asse Treviso - Castelfranco		
	ATO 5 - Territorio agricolo		
ZONE TERRITORIALI OMOGENEE			
	Zona Omogenea A		
	Zona Omogenea B		
	Zona Omogenea C		
	Zona Omogenea C1-5		
	Zona Omogenea C2		
	Zona Omogenea D1 - Industriale ed artigianale		
	Zona Omogenea D2 - Commerciale		
	Zona Omogenea D3 - Turistico alberghiera		
	Zona Omogenea D4 - Agroindustria		
	Urb. Privato		
TERRITORIO AGRICOLO			
	Nucleo di edificazione diffusa rientrante all'interno del Perimetro del Parco Regionale del Fiume Sile		
	Nucleo di edificazione diffusa		
	Agricola integra		
	Agricola non integra		
POLITICHE E STRATEGIE PER GLI INSEDIAMENTI			
	Abito oggetto di accordo art. 6 L.r. 11/2004		
	Perimetro di strumento urbanistico attuativo vigente		
	Perimetro di strumento urbanistico attuativo di previsione		
	Abito soggetto a progettazione unitaria		
	Area di riconversione e riqualificazione		
	Abito di progettazione di interesse sovracomunale		

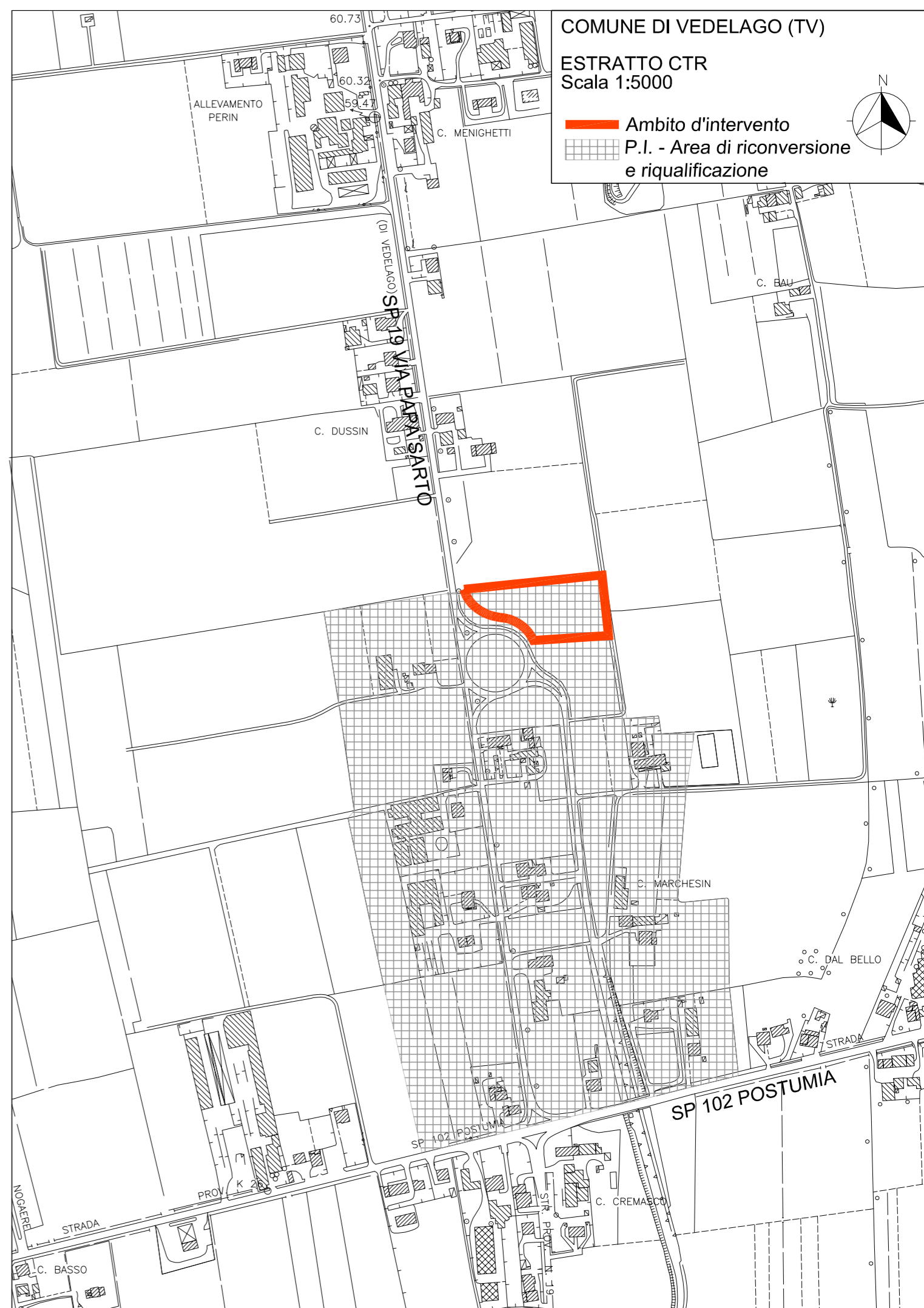
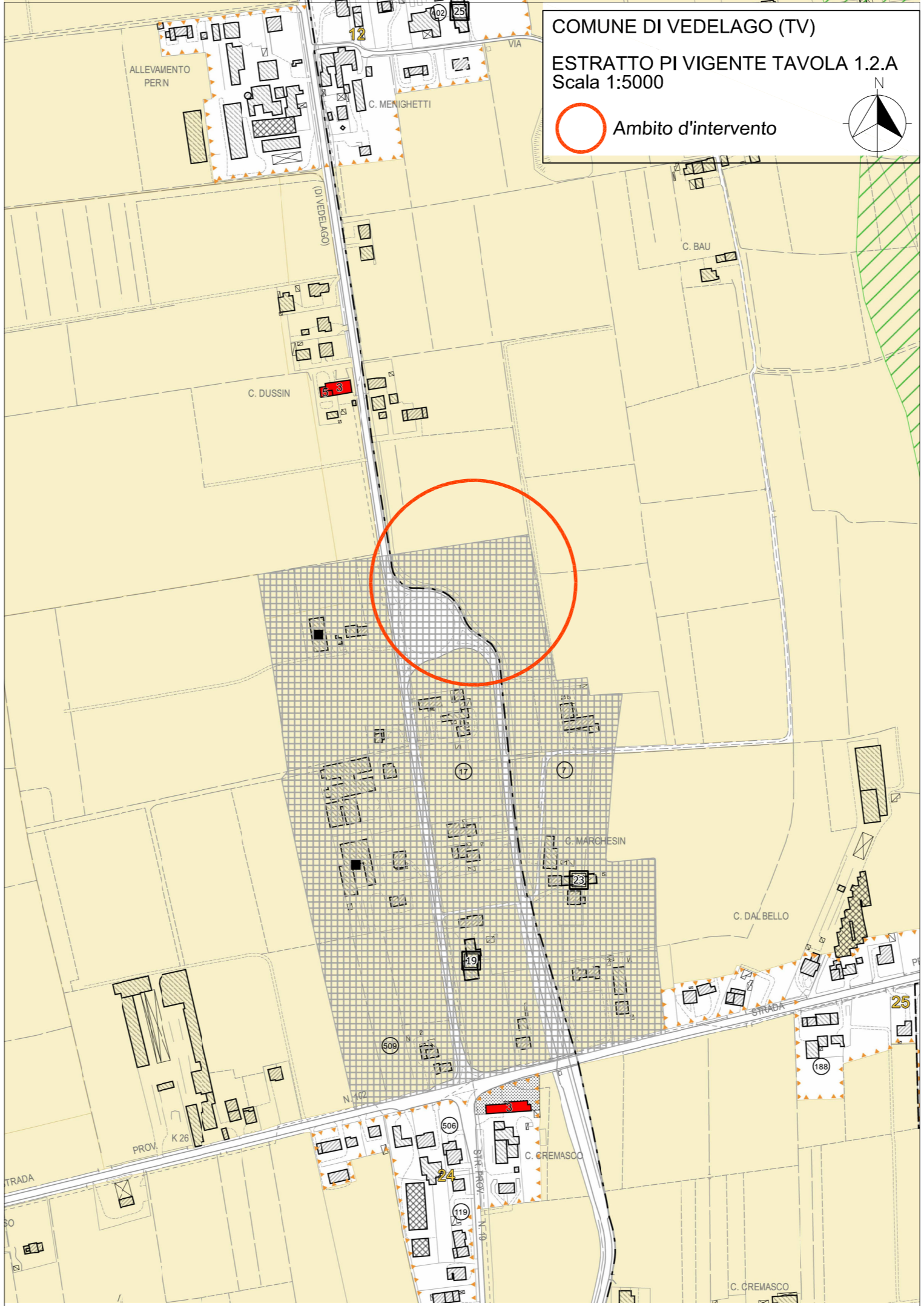

Legenda COMUNE DI VEDELAGO (TV)
ESTRATTO LEGENDA PI VARIANTE

	Confini comunali		
	Abitanti Territoriali Omogenei (ATO)		
	ATO 1 - Parco del Sile		
	ATO 2 - Territorio delle risorgive		
	ATO 3 - Centri di Fanzolo e Barcon		
	ATO 4 - Asse Treviso - Castelfranco		
	ATO 5 - Territorio agricolo		
ZONE TERRITORIALI OMOGENEE			
	Zona Omogenea A		
	Zona Omogenea B		
	Zona Omogenea C		
	Zona Omogenea C1-5		
	Zona Omogenea C2		
	Zona Omogenea D1 - Industriale ed artigianale		
	Zona Omogenea D2 - Commerciale		
	Zona Omogenea D3 - Turistico alberghiera		
	Zona Omogenea D4 - Agroindustria		
	Urb. Privato		
TERRITORIO AGRICOLO			
	Nucleo di edificazione diffusa rientrante all'interno del Perimetro del Parco Regionale del Fiume Sile		
	Nucleo di edificazione diffusa		
	Agricola integra		
	Agricola non integra		
POLITICHE E STRATEGIE PER GLI INSEDIAMENTI			
	Abito oggetto di accordo art. 6 L.r. 11/2004		
	Perimetro di strumento urbanistico attuativo vigente		
	Perimetro di strumento urbanistico attuativo di previsione		
	Abito soggetto a progettazione unitaria		
	Area di riconversione e riqualificazione		
	Abito di progettazione di interesse sovracomunale		

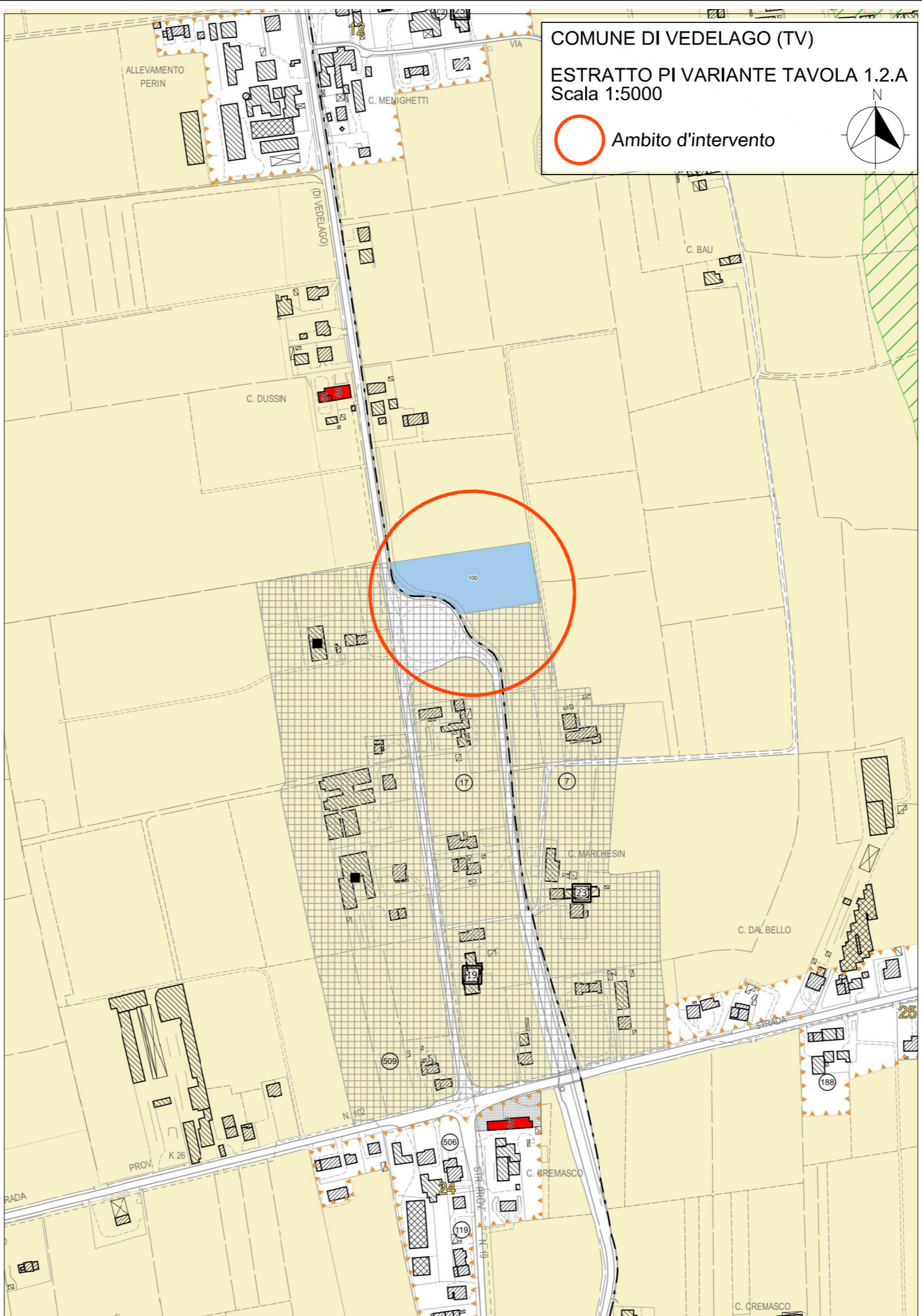

Comune di Veduggio

PROVINCIA DI TREVISO

COMMITTENTE:
CONTARINA SPA
Via Vittorio Veneto, 6 - 31027 Lovadina di Spresiano (TV)
Cod. Fisc. e Partita IVA 02196020263
Tel. 0422 7266 - Fax 0422 726793
www.contarina.it - e-mail: contarina@contarina.it

CONSIGLIO DI BACINO PRIULA
Consiglio di Bacino di Treviso
Autorità di governo del servizio pubblico di gestione dei rifiuti e altri servizi
Via Donatori del Sangue, 1 - 31020 Fontane di Villorba, Treviso (Italy)
Tel. 0422 919611 - Fax 0422 911820
consigliodibacino@priula.it
protocollo@cart.priula.it
www.priula.it
CF e P. IVA 04747540260

OGGETTO: **COSTRUZIONE DI UN ECOCENTRO DA REALIZZARSI IN COMUNE DI VEDELAGO**

PROGETTO DI **FATTIBILITA' TECNICA ED ECONOMICA**

TAVOLA: **4F**
VARIANTE PI: **ESTRATTO PI VIGENTE** scala 1:5000
TAVOLA 1.2.A
ESTRATTO PI VARIANTE scala 1:5000
TAVOLA 1.2.A
SOVRAPPORZIONE RILIEVO E P.I. scala 1:5000

PROGETTISTA:
Via Dalmazia 36
31044 Montebelluna (Tv)
tel/fax: 0423-601292
mail: info@verganistudio.it
http: www.verganistudio.it

Ing. Fabio Vergani

DATA: 10/04/2019
FILE: Tav. 4F Variante PI.dwg

REVISIONE: ARCHIVIO: VDL02/19

ELABORATO: VERIFICATO: FV

AM FV

E' vietata la riproduzione totale o parziale ai sensi L. 633/1941 - art. 2578 e segg. c.c.