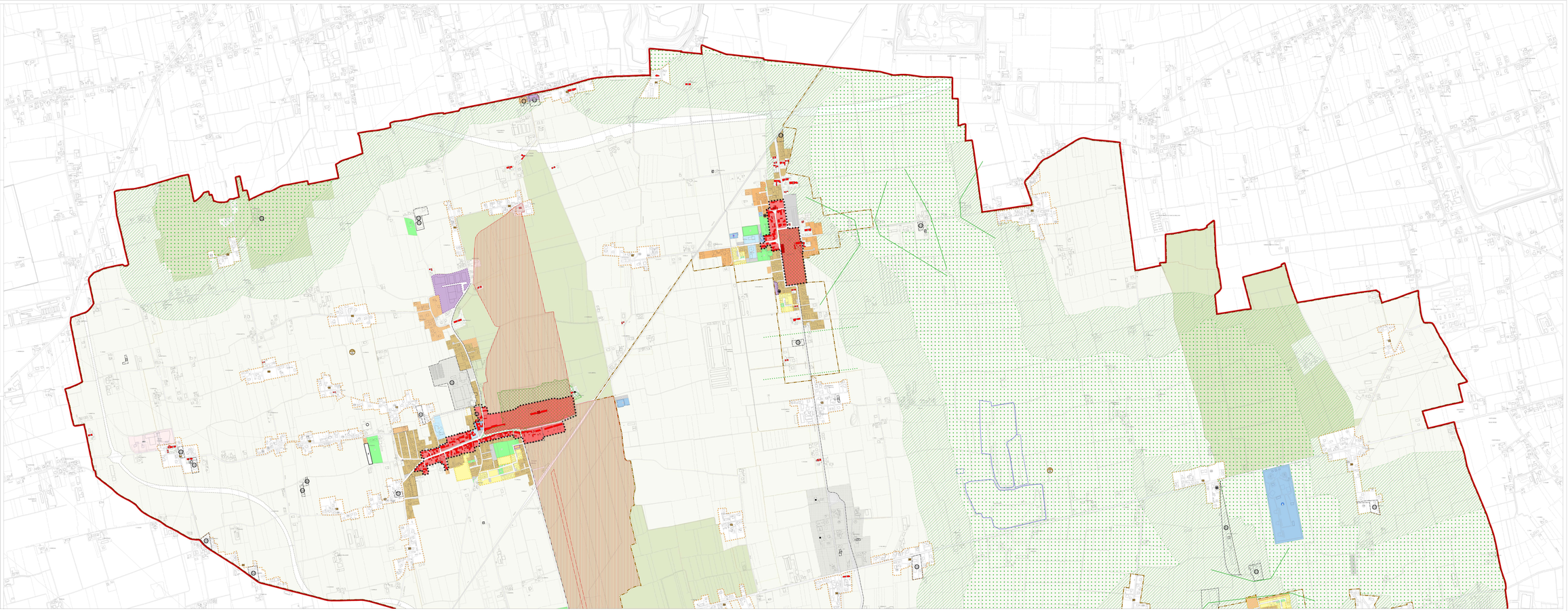

LEGENDA

Confini Comunali

Ambiti Territoriali Omogenei (ATO) art. 63
ATO 1 - Pianura dell'Alta
ATO 2 - Territorio delle risorgive
ATO 3 - Colline di Susegana e Conegliano
ATO 4 - Area Tovena - Cartizzano
ATO 5 - Territorio agricolo

ZONE TERRITORIALI OMOGENEE

Zona Omogenea A art. 27

Zona Omogenea B art. 29-30

Zona Omogenea C1 art. 31-32

Zona Omogenea C1-6 art. 33

Zona Omogenea C2 art. 34-35

Zona Omogenea D1 Industriale ed Artigianale art. 45-46-50
PIP, C2 ex 40 / Ex art. 36

Zona Omogenea D2 Commerciale art. 47

Zona Omogenea D3 Turistico alberghiera art. 48

Zona Omogenea D4 Agroindustria art. 49

TERRITORIO AGRICOLO

Nucleo di edificazione diffusa art. 61

Nucleo di edificazione diffusa esistente ai sensi della L.R. 24/85 e della L.R. 11/2004 (Legenda del Prima Pili)

Aziende agricole art. 59

Aziende agricole non attiva art. 59

1	Azienda agricola Ceccato Ivan	11	Azienda agricola Bortolotto Ivan
2	Azienda agricola Ceccato Ivan	12	Azienda agricola Bortolotto Ivan
3	Azienda agricola Ceccato Ivan	13	Azienda agricola Bortolotto Ivan
4	Azienda agricola Ceccato Ivan	14	Azienda agricola Bortolotto Ivan
5	Azienda agricola Ceccato Ivan	15	Azienda agricola Bortolotto Ivan
6	Azienda agricola Ceccato Ivan	16	Azienda agricola Bortolotto Ivan
7	Azienda agricola Ceccato Ivan	17	Azienda agricola Bortolotto Ivan
8	Azienda agricola Ceccato Ivan	18	Azienda agricola Bortolotto Ivan
9	Azienda agricola Ceccato Ivan	19	Azienda agricola Bortolotto Ivan
10	Azienda agricola Ceccato Ivan	20	Azienda agricola Bortolotto Ivan
		21	Azienda agricola Bortolotto Ivan
		22	Azienda agricola Bortolotto Ivan
		23	Azienda agricola Bortolotto Ivan