

LEGENDA

- ◆◆◆◆ Confini Comunali
- ⊖ Limite centri storici
- ⊖ Perimetro Zio
- Zio "A"
- ▭ Ambito oggetto di Accordo Art. 6 L.R. 11/2004
- ▭ Piani urbanistici attuativi a progettazione unitaria
- ▭ Piani urbanistici attuativi
- ▭ Aree a parcheggio
- ▭ Aree per attrezzature di interesse comun
- ▭ Aree attrezzature parco e per il gioco e lo sport
- ▭ Aree per l'istruzione

- OPERE INCONGRUE**
- ⊖ Schede K2 - Attività produttive commerciali ed alberghiere confermate
 - ⊖ Attività produttive commerciali ed alberghiere confermate
 - K1 Schede K1
 - ⊖ Attività produttive da confermare
 - ⊖ Attività agroindustriali confermate ai sensi dell'art. 43 NTA, punto 1.
 - ▭ Agroindustrie esistenti
 - ▭ Serre per floricultura esistenti
 - ⊖ Elementi di riordino in zona agricola
 - ▭ Attività produttive da trasferire
 - ▭ Edifici non più funzionali al fondo

- VINCOLI**
- ▭ Vincolo monumentale D.Lgs. 42/2004
 - ▭ Area di notevole interesse pubblico
 - ▭ Corsi d'acqua ex art. 142, lett. c
 - ▭ Perimetro del Parco Naturale del Fiume Sile (come da variante Z1 ai PRG)
 - ▭ Zone di interesse archeologico
 - ⊖ Tipologie edilizie nuove: conseguente all'antica
 - ⊖ Tipologie edilizie nuove: isolata o unifamiliare
 - ⊖ Tipologie edilizie nuove: bifamiliare
 - ⊖ Tipologie edilizie nuove: a schiera
 - ▭ Tipologie edilizie nuove: intervento coordinato
 - ▭ Tipologie edilizie nuove: andamento falso
 - ⊖ Tipologie edilizie nuove: orientamento

- ALCUNE SCELTE**
- ▭ Nucleo di edificazione diffusa
 - ▭ Fascia di rispetto (C-cimitero; S-strada; I-idrografia; D-discardiche; F-ferroviario; G-gasodotti; E-elettrodotti)
 - ▭ Zona di protezione del Parco ai sensi della L.R. 8/2001 art. 12
 - ⊖ Pozzi di prelievo idropotabile e relativa fascia di rispetto (P-pozzi)
 - ▭ Fascia di rispetto aeroportuale (A-aeroporto)
 - ▭ Fascia di rispetto militare Livello 1-11 (M-militare)
 - ▭ Fascia di rispetto militare Livello 2-12 (M-militare)
 - ▭ Fascia di rispetto militare Livello 3-13 (M-militare)
 - ▭ Corsi Visuali
 - ▭ Edificio vincolato
 - ▭ Viabilità di progetto
 - ⋯ Percorsi pedonali



COMUNE DI VEDELAGO
Provincia di Treviso

P.I.

Elaborato: TAV. 2 F Scala: 1:2.000

ZONE SIGNIFICATIVE

Piano degli interventi redatto ai sensi della L.r. n. 11 del 23 aprile 2004
(Elaborato addegnato alla Deliberazione di Consiglio Comunale n. 15 del 12.05.2014)

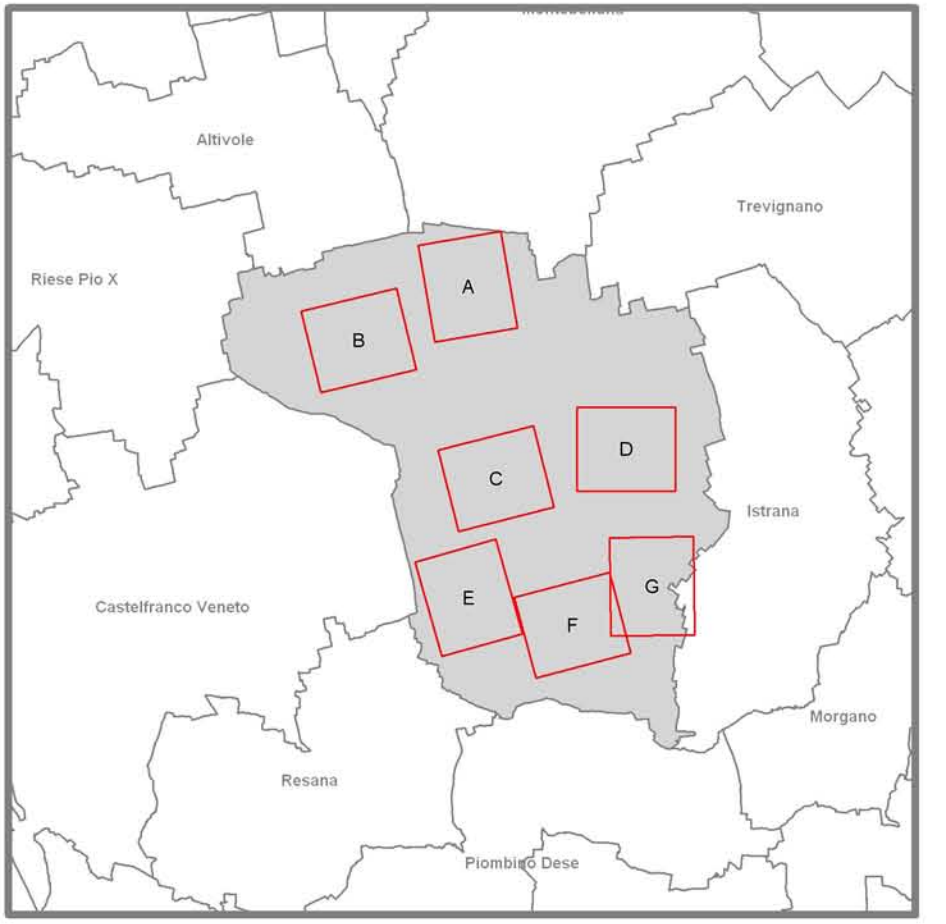

Amministrazione Comunale
Cristina Andretta
Sindaco

Dott. Enzo Spadotto
Segretario Comunale

Ufficio Tecnico
Ing. Stefano Barzan
Responsabile Servizio Tecnico

Gruppo di progettazione
TEPCO s.r.l.
Arch. Leopoldo Saccom

Studio Cavillo Ingegneria
Dott. Ing. Lisa Carallo

Dottori Forestali Associati
Cassol e Scarot

Dott. Geologo
Dario Zanarone