

LEGENDA	
	Confini Comunali
	VINCOLI
	Vincolo monumentale e patrimonio culturale (D.Lgs. n. 42/2004 art. 10)
	Albero monumentale (L. n. 20/2003)
	Vincolo idrogeologico - fronda (D.L. 2267/1923)
	Vincolo paesaggistico - ornamenti ed aree di interesse storico-paesistico (D.Lgs. n. 42/2004 art. 142 lett. c)
	Vincolo paesaggistico - 150 metri da linee ferroviarie, linee d'acqua (D.Lgs. n. 42/2004 art. 142 lett. c)
	Vincolo paesaggistico - aree di interesse archeologico (D.Lgs. n. 42/2004 art. 142, let. ac)
	Limiti territoriali comunali e rispetto ai vincoli esistenti ai sensi dell'art. 12 della L. n. 3274/2001 - classe 1
	Limiti territoriali comunali e rispetto all'effettiva tutela delle fasce di sicurezza degli ospedali individuati dal PRG, approvato nel 192
RETE STRADALE 2000	
	Sito di Interesse Comunitario - IT 32481028 (Linea Strada della Sargana e Torrono Orto)
	Zona di Protezione Speciale - IT2240111 (Sede Sargana, paduli Margano e S. Caterina)
PIANIFICAZIONE DI LIVELLO PEBERILE	
	Parco Naturale Regionale del Fiume Sile
	Zona di protezione del Parco del Fiume Sile ai sensi dell'art. 12 della L. n. 319/1991
	Centro Storico
	Strada Romana
	Sito a rischio sismologico
	Aree smaltite (Art. 21 della N.T.A. - PRG)
VINCOLI MILITARI	
	Altezzature militari
	Zona di rispetto 1 e 11
	Zona di rispetto 2 e 12
	Zona di rispetto 3 e 13
	Aeroporto
	Fascia di rispetto sospesa
ALTRI ELEMENTI	
	Dicastero Fascia di rispetto
	Dicastero conato
	Chiusura Fascia di rispetto
	Fascia di non antropizzazione e zone di rispetto
	Allineamento urbanistico, tentativo e indicazione di schiera relativa
	Inquinato di connessione elettronica ad uso pubblico
	Deposito
	Cava
	Cava demarcata colata
	Mantenuto Fascia di rispetto
	Estinto Fascia di rispetto
	Fascia Fascia di rispetto
	Viabilità ordinaria Fascia di rispetto
	Viabilità di progetto Fascia di rispetto
	Margine Fascia di rispetto con R.D. 588/1966, R.D. 329/1960
	Condotta idrica con diametro superiore a 300 mm
	Aree a rischio idraulico
	Centro Abitato (DPR 16/12/1992) - 400
	Terroni di non circolo ai sensi di art. 1 della L. n. 31/1994

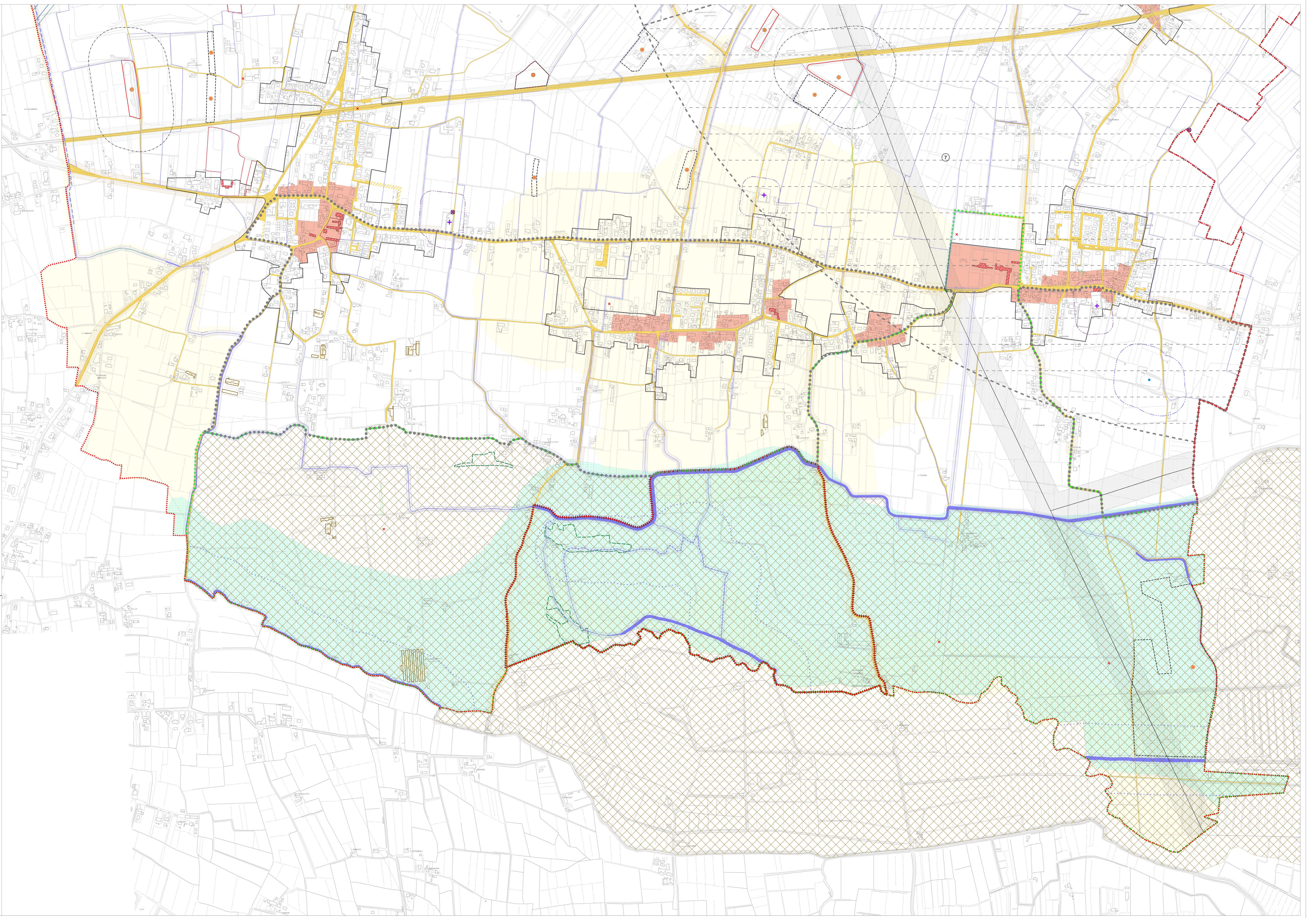

**COMUNE DI VEDELAGO**  
Provincia di Treviso

**P.I.**

Elaborato TAV. 1.1 C Scala 1:5.000

**CARTA DEI VINCOLI E DELLA PIANIFICAZIONE TERRITORIALE**

Piano degli interventi redatto ai sensi della L.R. n. 11 del 23 aprile 2004  
(Elaborato consegnato alla Deltabiblioteca di Consiglio Comunale n. 15 del 12.05.2014)

**Amministrazione Comunale**  
Christian Andretta  
Studio

**Dati:** Enzo Spadotto  
Segretario Comunale

**Ufficio Tecnico**  
Ing. Stefano Fiorini  
Responsabile Servizio Tecnico

**Gruppo di progettazione**  
TEPCO s.r.l.  
Dott. Leopoldo Saccon  
LEPCO

**Studio Carlo Ingegneria**  
Dott. Ing. Luca Cardillo  
Dott. Ing. Giancarlo  
Dott. Ing. Giancarlo  
Dott. Ing. Giancarlo

**Dott. Giorgio**  
Dott. Giancarlo

Maggio 2014